

必要事項を記載いただき、  
右記3種類のいずれかの  
方法でお送り下さい。

- Fax
- メール
- 郵送

03-5825-6316

nozomi@ccej-found.or.jp

〒111-0053東京都台東区浅草橋1-3-12

公益財団法人がんの子どもを守る会



～あなたの暮らしと医の博覧会～  
未来医XPO'15

第29回日本医学会総会 2015 関西 一般公開展示

第29回日本医学会総会 2015 関西 疾患啓発イベント  
分かちあう気持ち、支えあう笑顔

# 小児がん医療の姿 ～いま そして これから～

2015年 4月4日(土)

13:00～16:30

神戸国際会議場 会議室 501

内面の地図をご参照下さい

入場無料

定員 200名

web中継あり

<input type="checkbox"/> 来場参加申込書	
来場参加される全ての方のお名前を記載ください。 不足があれば本紙をコピーしてご使用ください	
氏名・ご所属 該当するところに☑をおつけ下さい。	
氏名①	
ご所属	<input type="checkbox"/> 保護者 <input type="checkbox"/> 患児 <input type="checkbox"/> きょうだい <input type="checkbox"/> 親戚 <input type="checkbox"/> 医療関係者 <input type="checkbox"/> 教育保育関係者 <input type="checkbox"/> 福祉関係者 <input type="checkbox"/> 学生 <input type="checkbox"/> マスコミ <input type="checkbox"/> 支援者(企業) <input type="checkbox"/> その他( )
氏名②	
ご所属	<input type="checkbox"/> 保護者 <input type="checkbox"/> 患児 <input type="checkbox"/> きょうだい <input type="checkbox"/> 親戚 <input type="checkbox"/> 医療関係者 <input type="checkbox"/> 教育保育関係者 <input type="checkbox"/> 福祉関係者 <input type="checkbox"/> 学生 <input type="checkbox"/> マスコミ <input type="checkbox"/> 支援者(企業) <input type="checkbox"/> その他( )
氏名③	
ご所属	<input type="checkbox"/> 保護者 <input type="checkbox"/> 患児 <input type="checkbox"/> きょうだい <input type="checkbox"/> 親戚 <input type="checkbox"/> 医療関係者 <input type="checkbox"/> 教育保育関係者 <input type="checkbox"/> 福祉関係者 <input type="checkbox"/> 学生 <input type="checkbox"/> マスコミ <input type="checkbox"/> 支援者(企業) <input type="checkbox"/> その他( )
代表者連絡先	
住所	〒
TEL	
E-MAIL	

<input type="checkbox"/> web 視聴申込書	
ウェブ中継参加にあたり事前登録が必要なため接続する 端末1つにつき1枚の申込書をご提出ください。 グループ視聴の場合は視聴形態に必ずチェックを入れて いただき、代表の方1名の氏名でお申込み下さい。	
氏名・ご所属 該当するところに☑をおつけ下さい。	
氏名	
ご所属	<input type="checkbox"/> 保護者 <input type="checkbox"/> 患児 <input type="checkbox"/> きょうだい <input type="checkbox"/> 親戚 <input type="checkbox"/> 医療関係者 <input type="checkbox"/> 教育保育関係者 <input type="checkbox"/> 福祉関係者 <input type="checkbox"/> 学生 <input type="checkbox"/> マスコミ <input type="checkbox"/> 支援者(企業) <input type="checkbox"/> その他( )
連絡先	
住所	〒
TEL	
E-MAIL	
視聴方法	
<input type="checkbox"/> PC <input type="checkbox"/> スマートフォン <input type="checkbox"/> タブレット <input type="checkbox"/> その他(具体的に: )	
視聴形態	
<input type="checkbox"/> 個人 <input type="checkbox"/> グループ(具体的に: )	

知りたいこと、疑問に思っていること、理想の小児がん医療についてなど、皆様のご意見・お声をお聞かせください。  
パネルディスカッションのテーマ設定に反映させていただきたいと思っております。ご協力を宜しくお願い申し上げます。

申込み締切り: 2015年2月16日(日) ※締め切り後も空きがあれば受付いたします。

切り取ってご使用下さい。



主催  
CCA J

公益財団法人がんの子どもを守る会  
Children's Cancer Association of Japan



共催  
第29回日本医学会総会 2015 関西

## 小児がん医療の姿～いま そしてこれから～

「小児がん」が、がん対策推進基本計画の重点項目とされてから3年。小児がん拠点病院の指定に15施設が選ばれて2年、中央機関が指定されて1年。小児がん医療の現場では何が変わったのか、小児がん患児家族にとってよりよい医療に近づいているのか、2014年7月に開催された中間報告において中央機能、各ブロック、拠点病院の進捗が報告を経ても、未だ小児がん患児家族にとっては実感が無く、評価をするにも不十分な情報と言わざるを得ません。そこで、指定された15の拠点病院の中でブロック別の中心的役割を担っている施設や、2014年6月に設立された希少がんセンター、また、中央機関と診療病院などの医療関係者と小児がん患児家族および小児がん経験者など当事者が議論を重ね、皆にとってふさわしい小児がん医療を考え、共有することにより、今後のより良い小児がん治療環境の実現に資することを目的として開催いたします。



## 参加方法 - 参加の仕方は2タイプ

参加・視聴ご希望の方は裏面申込書に必要事項を記載のうえお申し込み下さい。

### 1. 会場(神戸国際会議場)へ行って参加する

参加申込書に参加者全員のお名前を明記いただき、お申込みください。  
1枚の申込用紙で3名までの申し込みが可能です。

定員  
200名

### 2. web 中継を視聴する

ご希望の端末(PC・スマートフォン・タブレット)でライブ映像や、講演資料のスライド、会場の音声を視聴することができます。  
チャット機能もありますので、質疑の時間には、コメントを寄せることも可能です。  
東京(当会浅草橋事務所)での中継も予定しております。  
端末数に上限があるため可能な限りグループでの視聴にご協力下さい。  
1端末につき1枚の参加申込書をお送りください。  
グループでの視聴の場合は、代表者の方のお名前でお申込みください。  
お申込みいただいた方には、別途、接続方法をお知らせし、事前に接続のテストをいたします。

100  
端末まで

## 会場へのアクセスマップ

### 神戸国際会議場 会議室 501

〒650-0046 神戸市中央区港島中町6-9-1

TEL:078-302-5200/FAX:078-302-6485

JR三宮駅からポートライナー【市民広場駅下車】で10分  
JR新神戸駅から地下鉄(三宮駅乗り換え) ポートライナーで30分  
関西国際空港からリムジンバス(三宮乗り換え) ポートライナーで80分  
大阪国際空港からリムジンバス(三宮乗り換え) ポートライナーで70分

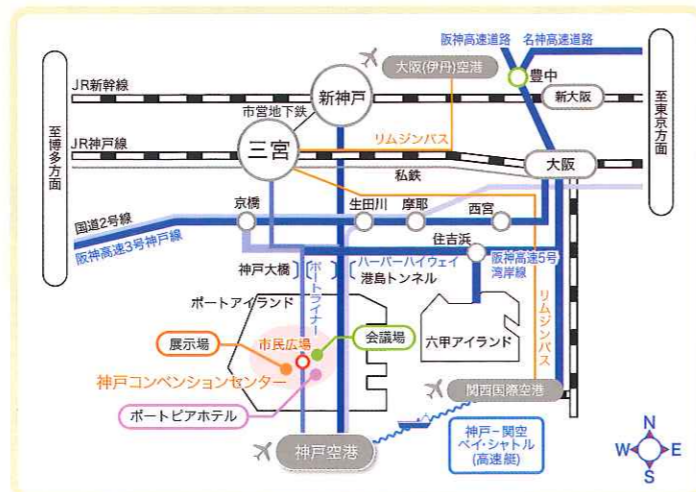

## プログラム

13:00 挨拶

13:05 話題提供

「小児がん拠点病院・中央機関の役割」  
松本 公一 / 国立成育医療研究センター小児がんセンター長

「患児家族が考える小児がん医療体制」  
山下 公輔 / 公益財団法人がんの子どもを守る会 理事長

14:05 休憩

14:15 パネルディスカッション

司会：山下 公輔 / 公益財団法人がんの子どもを守る会 理事長  
堀部 敬三 / 日本小児血液・がん学会理事長  
国立病院機構名古屋医療センター臨床研究センター長

### パネリスト

有國 美恵子	ユーイング肉腫家族の会代表
池田 恵一	ほほえみの会(静岡県立こども病院親の会)代表
外間 登	ti-daわらばーむ(小児がん経験者の会)代表
小林 正夫	広島大学病院小児科教授
川井 章	国立がん研究センター中央病院 希少がんセンター長 骨軟部腫瘍・リハビリテーション科医長
西川 亮	日本脳腫瘍学会理事長 埼玉医科大学国際医療センター包括的がんセンター教授
松本 公一	国立成育医療研究センター小児がんセンター長
米田 光宏	大阪市立総合医療センター小児外科部長
渡辺 新	秋田中通総合病院小児科診療部長

16:30 閉会

なお、東京(当会浅草橋事務所)にて中継会場を設けます。その他各地域での中継会場も予定しております。  
会場が決まり次第順次当会のホームページにてご案内いたします。

問い合わせ先

公益財団法人 **がんの子どもを守る会**  
〒111-0053 東京都台東区浅草橋1-3-12

TEL 03-5825-6311  
FAX 03-5825-6316

がんの子どもを守る会 検索  
http://www.ccaj-found.or.jp/  
E-mail: nozomi@ccaj-found.or.jp

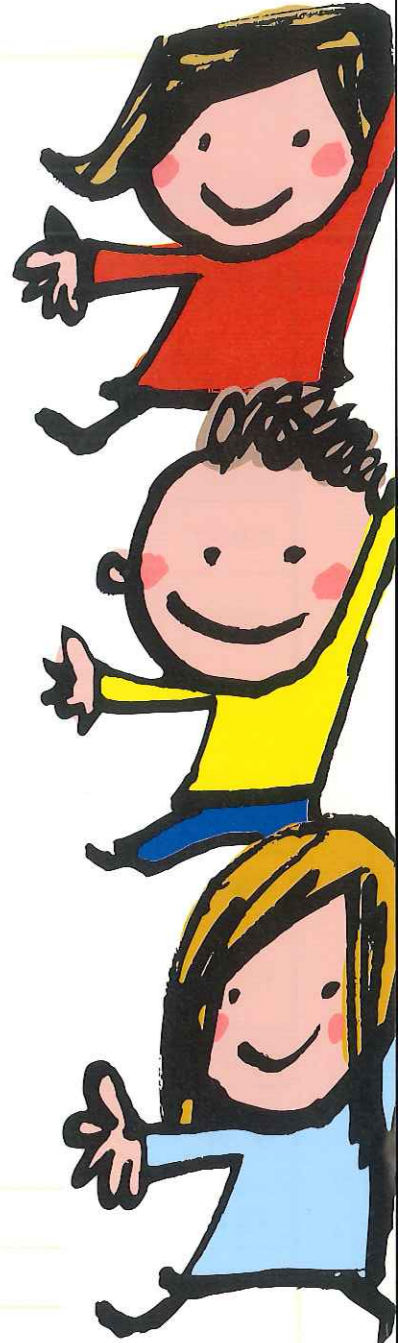

敬称略